

Ultima planimetria in atti

Data presentazione: 28/12/1993 - Data: 31/01/2019 - n. T6860 - Richiedente: CRSFNC67M021726S
Totale schede: 1 - Formato di acquisizione: A3(297x420) - Formato stampa richiesto: A4(210x297)

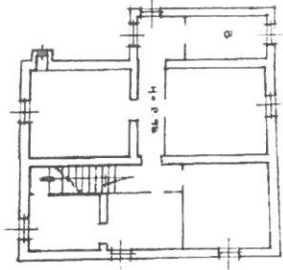

PIANO SECONDO

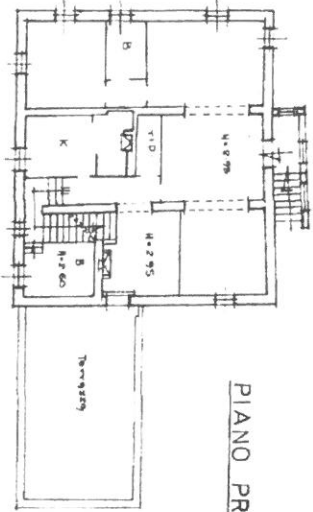

PIANO PRIMO

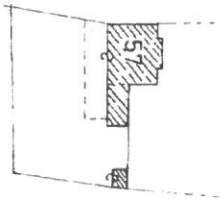

PIANO TERRENO

Planim. Gener. Fog. 78 Cast. Ber.
Scala 1:1000

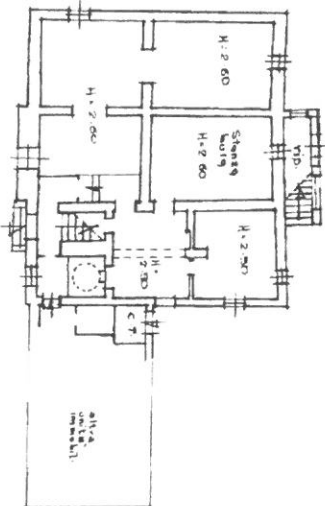

PIANO TERRENO



SCALA DI 1:200

REGOLATO AL USUARIO

Dichiarazione di N.C. <input type="checkbox"/> Denuncia di variazione <input checked="" type="checkbox"/> Identificativi catastali	Computata dal: Geom. R. ORLANDINI
Iscritto all'Albo dei Geom. 57	ANNO 1989 27 DIC. 1989
Foglio: 78 - Particella: 57 - Subalterno: 5 >	09

Catasto dei Fabbricati - Situazione al 31/01/2019 - Comune di CASTELNUOVO BERARDENGA (C227) - < Foglio: 78 - Particella: 57 - Subalterno: 5 >
VIA DEGLI ETRUSCHI n. 9 piano: T-1-2;

Data presentazione: 28/12/1993 - Data: 31/01/2019 - n. T6860 - Richiedente: CRSFNC67M021726S